

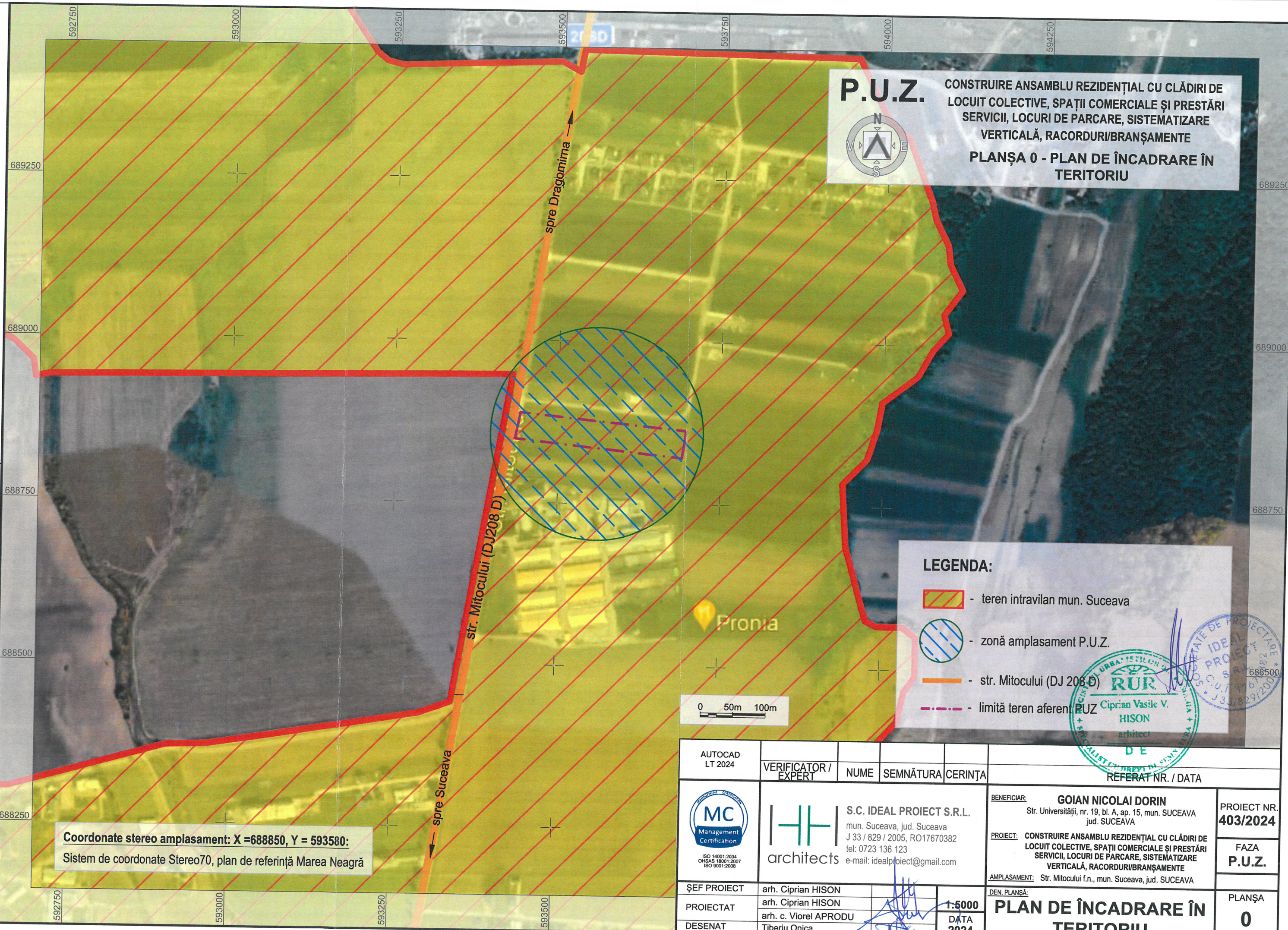

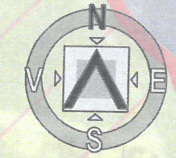

P.U.Z.

**CONSTRUIRE ANSAMBLU REZIDENȚIAL CU CLĂDIRI DE
LOCUIT COLECTIVE, SPAȚII COMERCIALE ȘI PRESTĂRI
SERVICII, LOCURI DE PARCARE, SISTEMATIZARE
VERTICALĂ, RACORDURI/BRANȘAMENTE
PLANȘA 0 - PLAN DE ÎNCADRARE ÎN
TERITORIU**

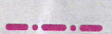

LEGENDA:

-  - teren intravilan mun. Suceava
-  - zonă amplasament P.U.Z.
-  - str. Mitocului (DJ 208 D)
-  - limită teren aferent P.U.Z.

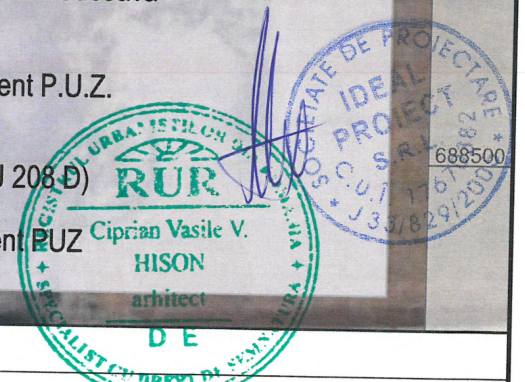

Coordonate stereo amplasament: X = 688850, Y = 593580:
Sistem de coordonate Stereo70, plan de referință Marea Neagră

AUTOCAD LT 2024	VERIFICATOR / EXPERT	NUME	SEMNĂTURA	CERINȚA	REFERAT NR. / DATA
		S.C. IDEAL PROIECT S.R.L. mun. Suceava, jud. Suceava J 33 / 829 / 2005, RO17670382 tel: 0723 136 123 e-mail: idealproiect@gmail.com			BENEFICIAR: GOIAN NICOLAI DORIN Str. Universității, nr. 19, bl. A, ap. 15, mun. SUCEAVA jud. SUCEAVA PROIECT: CONSTRUIRE ANSAMBLU REZIDENȚIAL CU CLĂDIRI DE LOCUIT COLECTIVE, SPAȚII COMERCIALE ȘI PRESTĂRI SERVICII, LOCURI DE PARCARE, SISTEMATIZARE VERTICALĂ, RACORDURI/BRANȘAMENTE AMPLASAMENT: Str. Mitocului f.n., mun. Suceava, jud. SUCEAVA
ȘEF PROIECT	arh. Ciprian HISON				PROIECT NR. 403/2024
PROIECTAT	arh. Ciprian HISON				FAZA P.U.Z.
DESENAT	arh. c. Viorel APRODU				PLANȘA 0
	Tiberiu Onica				
				1:5000 DATA 2024	DEN. PLANȘĂ: PLAN DE ÎNCADRARE ÎN TERITORIU