

# PUZ - CONSTRUIRE ANSAMBLU FUNCTIUNI MIXTE, Calea Unirii, nr. 22, mun. Suceava, jud. Suceava

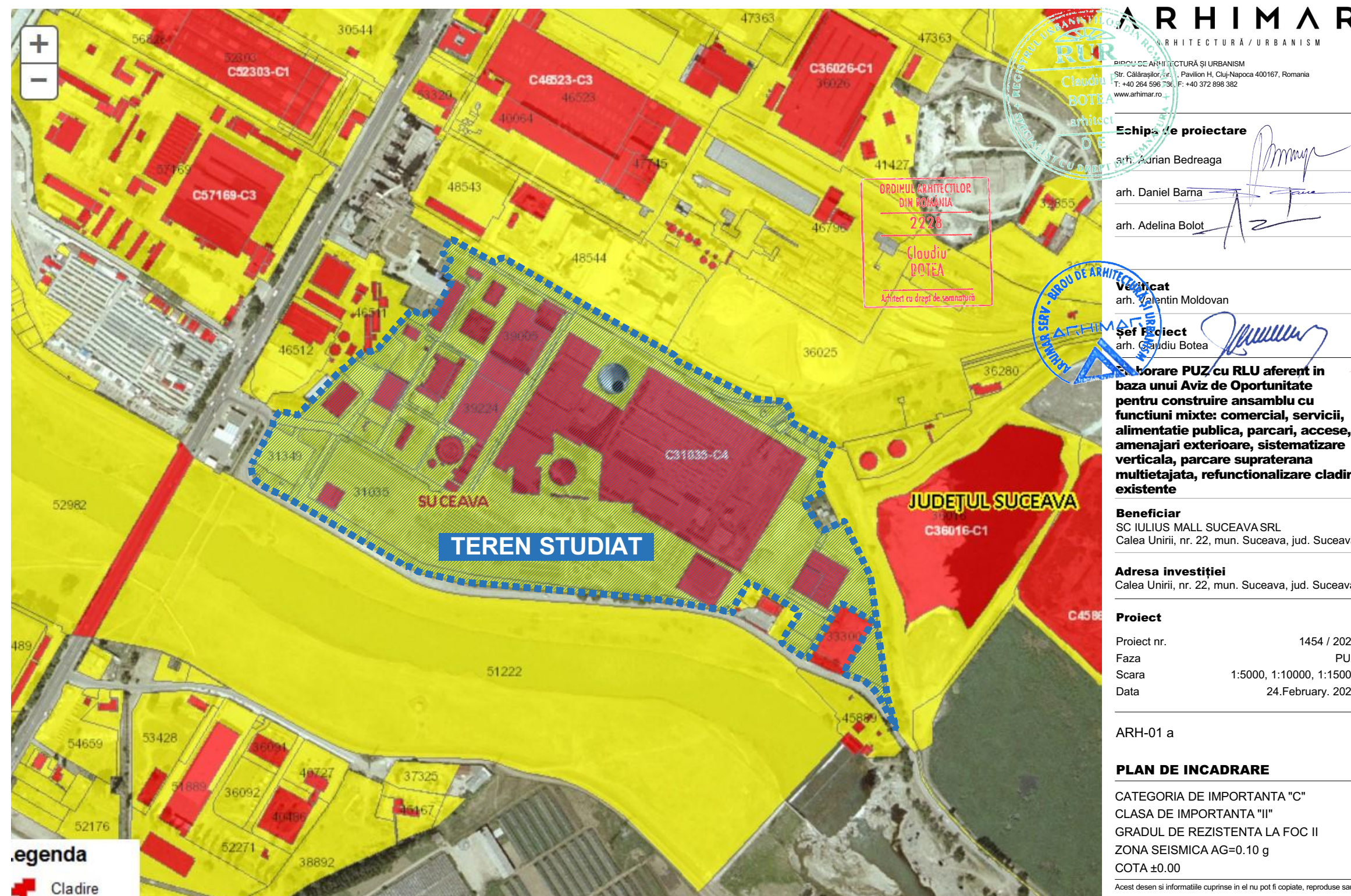
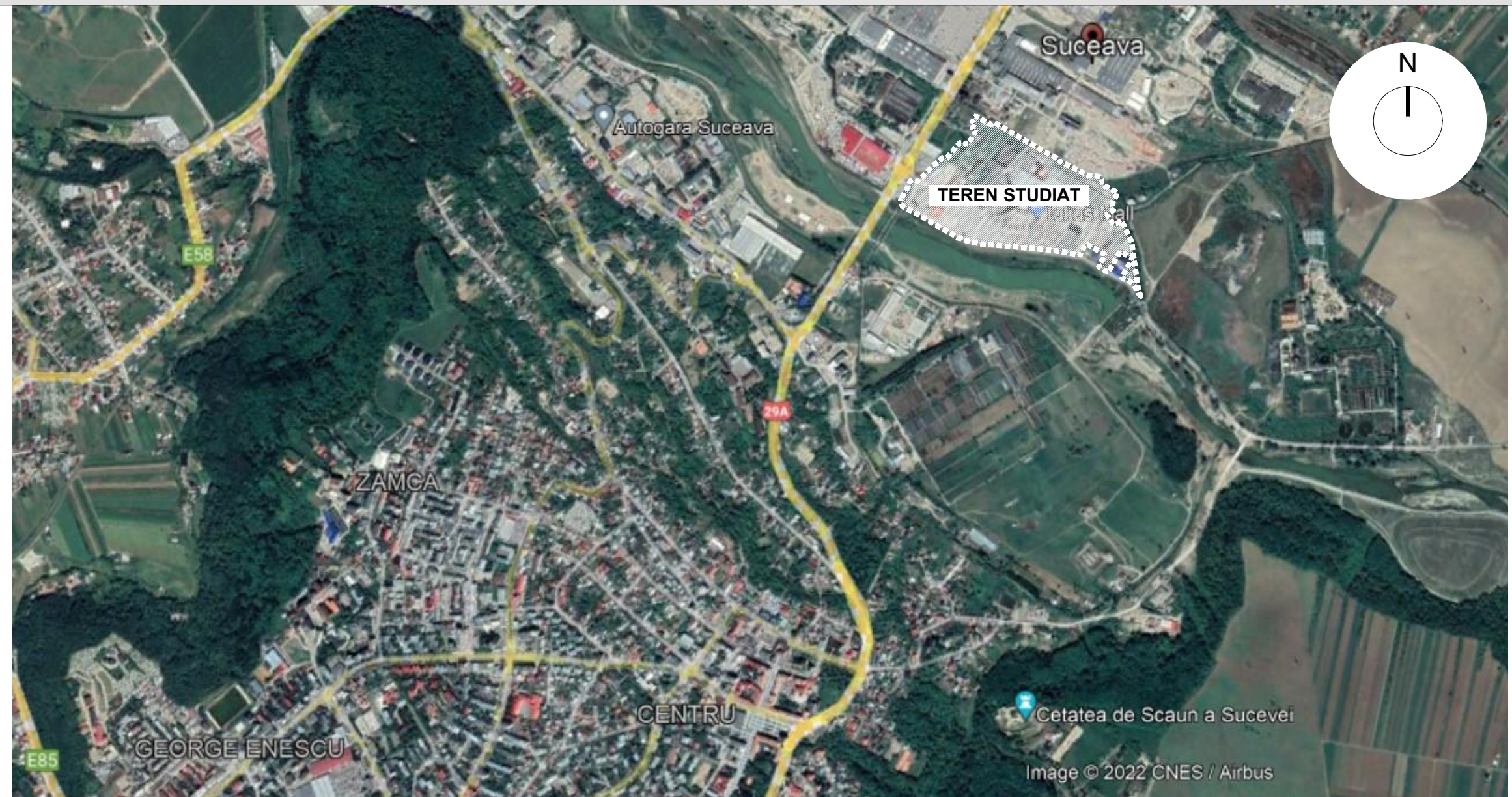
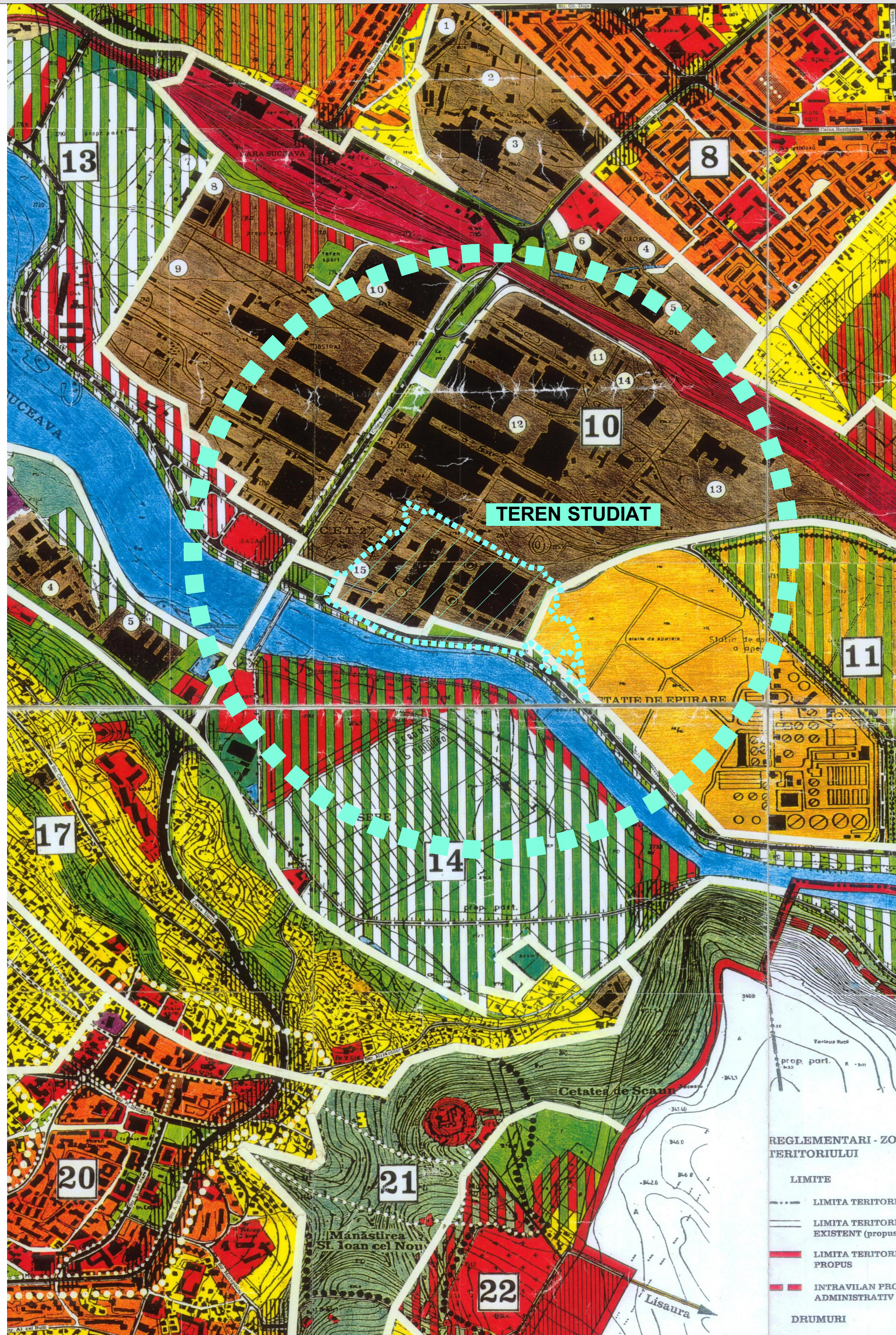

**ARHIMAR**  
ARHITECTURĂ / URBANISM

PRODUCĂȘI DE ARHITECTURĂ ȘI URBANISM  
Str. Căldreșilor nr. 1, Pavilion H, Cluj-Napoca 400167, Romania  
T: +40 264 596 736, F: +40 372 896 352  
www.arhimar.ro

**Echipa de proiectare**

- arh. Adrian Bedreaga
- arh. Daniel Barna
- arh. Adelină Bolot

**Verificat**  
arh. Valentin Moldovan

**Șef de proiect**  
arh. Claudiu Bolea

**Aviz de oportunitate**  
SC LULIUS MALL SUCEAVA SRL  
Calea Unirii, nr. 22, mun. Suceava, jud. Suceava

**Adresa investiției**  
Calea Unirii, nr. 22, mun. Suceava, jud. Suceava

**Proiect**

Proiect nr. 1454 / 2021  
Faza PUZ  
Scara 1:5000, 1:10000, 1:15000  
Data 24. February, 2023

ARH-01 a

**PLAN DE INCADRARE**

CATEGORIA DE IMPORTANȚĂ "C"  
CLASA DE IMPORTANȚĂ "II"  
GRADUL DE REZISTENȚĂ LA FOC II  
ZONA SEISMICĂ AG=0.10 g  
COTA ±0.00

Acest desen și informațiile cuprinse în el nu pot fi copiate, reproduse sau utilizate, parțial sau în întregime decât cu acordul scris al ARHIMAR și nu pot fi folosite în alt scop decât cel pentru care au fost elaborate. Aceasta planșa reprezintă extras din Proiectul Tehnic, necesară pentru autorizare și nu va fi folosită pentru execuție.